Ausschreibung Kantonale Cross Meisterschaften 2023

Samstag, 07. Januar 2023

Sportplatz Netzi, 5074 Eiken

im aargauischen Fricktal

Informationen

- www.alv-athletics.ch
- www.tveiken.ch

1. Durchführung

Gemäss IWR / WO von Swiss Athletics, organisiert vom TV Eiken im Auftrag vom Aargauischen Leichtathletikverbands (ALV).

2. Startberechtigt

Die Meisterschaft ist offen ausgeschrieben und lizenzfrei.

3. Anreise

Mit dem Auto: Ab Autobahnausfahrt Eiken in 5 Minuten erreichbar.

Mit ÖV: ab Bahnhof Eiken in 10 Minuten bis zum Start- und Zielgelände.

4. Titel- und medaillenberechtigte

Kantonalmeister können nur Aargauer Athletinnen und Athleten werden (Wohnsitz im Aargau oder Start für einen Aargauer Verein).

Der Anlass zählt zur Wertung des Swiss Athletics Cross Cup 2023!

Die Teilnahmebedingungen und die Wertung für den Swiss Athletics Cross Cup 2023 sind auf der Swiss Athletics Webseite zu finden: https://www.swiss-athletics.ch/de/wettkaempfe/veranstaltungen/cross-cup/

5. Strecke

Die Strecke führt über Wiesen und ist flach. Nagelschuhe können verwendet werden.

Start und Ziel sind in unmittelbarer Nähe von Parkplatz, Garderoben, Festwirtschaft und WC.

6. Anmeldung

Die Anmeldung erfolgt **online** cross.la-em.ch ab 14.11.222 bis Samstag, 31. Dezember 2022.

Die Startnummern sind spätestens 60 Minuten vor dem Start der jeweiligen Disziplin an der Anmeldestelle abzuholen.

Nachmeldungen sind an der Anmeldestelle ab 11 Uhr bis spätestens 60 Minuten vor dem Start der jeweiligen Kategorie mit einem

LEADING PARTNER

Aargauische Kantonalbank MIGROS

LEISTUNGSPARTNER

BELIEF TEAMWEAR SPECIALIST CONCORDIA

Nachmeldezuschlag von 5 CHF pro Teilnehmer möglich.

7. Garderoben und Duschen

Diese sind im Clubhaus Netzi beim Start- und Zielgelände vorhanden.

8. Besammlung

5 Minuten vor dem Start der betreffenden Kategorie hinter dem Startband.

9. Rangverlesen

Ab 14:35 Uhr beim Start- und Zielgelände.

Die Rangliste wird auf http://tveiken.ch publiziert.

Online Resultate sind auf slv.laportal.net/Competitions verfügbar.

10. Auszeichnungen

Die drei Erstplatzierten je Kategorie werden mit einer Medaille ausgezeichnet.

11. Versicherung

Ist Sache der Teilnehmer. Der Organisator lehnt jede Haftung für Diebstahl, Krankheit und Unfall ab.

12. Festwirtschaft

Die Festwirtschaft befindet sich im Start- und Zielgelände.

13. Auskunft

Für den Aargauischen Leichtathletikverband:
Christian Winter:
christian.winter@alv-athletics.ch

Für den TV Eiken (Organisator):
Kevin Ries:
ries_kevin@gmx.ch

LEADING PARTNER

LEISTUNGSPARTNER

Zeitplan, Kategorien und Startgeld

Startzeit	Kat-Nr.	Kategorie	Jahrgang	Distanz	Startgeld [CHF]
13:00	1	U10W	2014 und jünger	1 km	12.-
	2	U10M	2014 und jünger	1 km	12.-
	3	U12W	2012, 2013	1 km	12.-
13:15	4	U12M	2012, 2013	2 km	12.-
	5	U14W	2010, 2011	2 km	12.-
13:30	6	U14M	2010, 2011	2 km	12.-
	7*	U16W	2008, 2009	2 km	16.-
13:45	8*	U16M	2008, 2009	3 km	16.-
	9*	U18W	2006, 2007	3 km	16.-
	10*	U20W	2004, 2005	3 km	16.-
	11	Kurz/Plausch W	Alle	3 km	18.-
14:05	12*	U18M	2006, 2007	4 km	16.-
	13*	U20M	2004, 2005	4 km	16.-
	14	Kurz/Plausch M	Alle	4 km	18.-
14:30	15	Frauen	2003 und älter	5 km	18.-
	16	Seniorinnen 1	1993 und älter	5 km	18.-
	17	Seniorinnen 2	1983 und älter	5 km	18.-
	18	Seniorinnen 3	1973 und älter	5 km	18.-
	19	Seniorinnen 4	1963 und älter	5 km	18.-
15:10	20	Männer	2003 und älter	8 km	18.-
	22	Senioren 1	1993 und älter	8 km	18.-
	23	Senioren 2	1983 und älter	8 km	18.-
	24	Senioren 3	1973 und älter	8 km	18.-
	25	Senioren 4	1963 und älter	8 km	18.-

* Diese Kategorien nehmen am Swiss Athletics Cross Cup 2023 teil.

LEADING PARTNER

LEISTUNGSPARTNER

AARGAUISCHER LEICHTATHLETIK VERBAND

TV EIKEN 1889

Lageplan

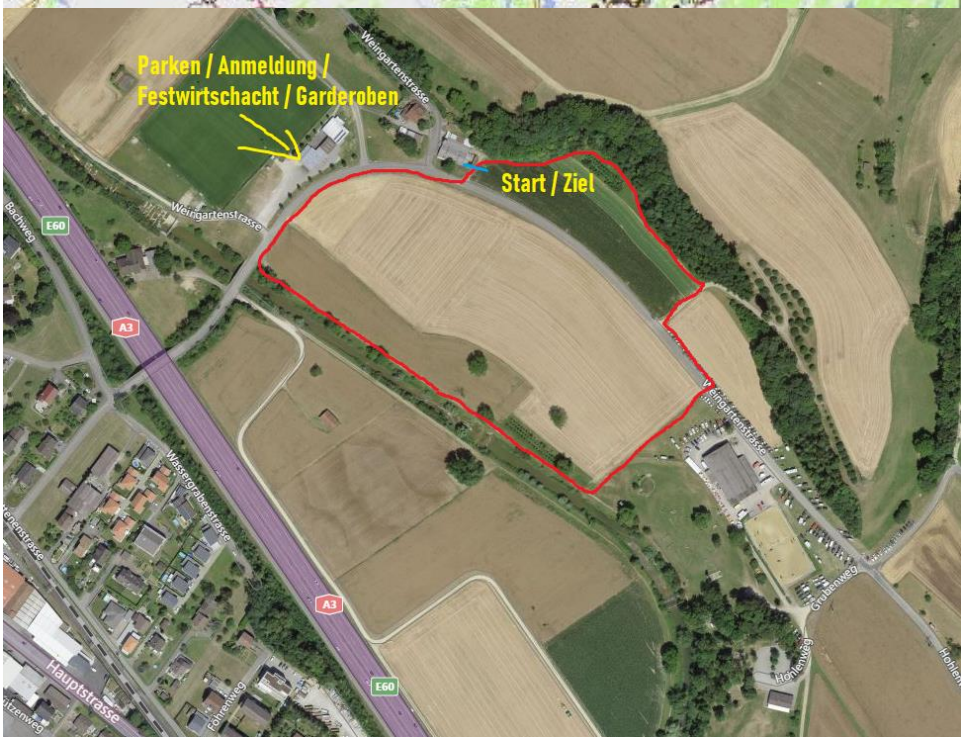

LEADING PARTNER

Aargauische Kantonalbank

MIGROS

LEISTUNGSPARTNER

BELIEF TEAMWEAR SPECIALIST

CONCORDIA